



조달청등록제품

# 태진이엔지

## 태진이엔지

수도 · 난방 · 밸브류 · 전문제조업체  
하수악취 차단장치 (조달등록제품)



# 최고의 품질만이 미래가 있다.

Only the best quality has a future.

## “항상 고객만족을 위해 최선을 다하겠습니다.”

품질보증업체로 지정된 태진이엔지는  
수도·난방·밸브류 전문 제조업체입니다.  
기술과 발명특허를 바탕으로 최고의 품질과 최고의 서비스를 위한  
끊임없는 노력만이 모든 소비자에게  
신뢰를 드릴 수 있다는 신념으로 더 나은 신제품 개발을 위한 기술력  
향상에 더욱 더 노력할 것을 약속드립니다.

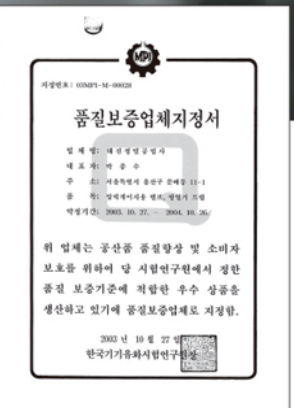



# Contents

## 밸브류

압력게이지용스팀검용밸브 / 압력게이지용스팀검용밸브(25K) / 압력게이지용 검용 밸브(25K) / 스텐압력게이지용스팀밸브 / 스텐압력게이지용스팀밸브 압력게이지용 스팀 검용 밸브(소) / 방열기트랩	2
스윙체크밸브 / 온수 스팀 자동에어밸브 / 감압밸브(A형) 수도용 / 온수에어 밸브 감압밸브(B형) 수도용 / 퇴수밸브 / 스톱밸브 / 에어밸브 / 유리관 밸브 / 조절용 안전밸브 / 유리관밸브(호수용)	3

## 부속

스텐 사이폰관 / 철 사이폰관 / 스텐웰(온도계용) / 크롬웰(온도계용) / 서비스 소켓	4
--	---

## 하수구

배수구PVC용 / 배수구 / 이중 육가 (하수구 약취차단용) 신주육가 (하수구 약취차단용) / 스텐육가( 하수구 약취차단용)	5
발바리	6

## 환풍기

욕실용 환풍기 / 욕실용 환풍기 (SV-104) / 욕실용 시로코팬 (SV-106DT) 욕실용 환풍기 (흡배기 겸용) / 덕트형 환풍기 / 2D 환풍기	7
삼화 환풍기(YJ-103) / 원형 욕실용 환풍기(YJ-101)	8

## 위생기

관불이앵글밸브 / 스텐 관불이앵글밸브 / 수도앵글밸브 / 쇠핸디꼭지(대) / 쇠핸디꼭지(소) 핸디 꼭지 / 가로 꼭지 (대 · 소) / 핸디 커플링 꼭지 / 핸디 꼭지(대)	9
쇠핸디 커플링 꼭지 / 쇠핸디 커플링 꼭지(호수용) / 두갈래 꼭지 십자핸들세탁기꼭지 / 일반 원터치 / 쇠핸디 목돌림 꼭지 / 핸디 목돌림 꼭지 십자핸들 목돌림 꼭지 / 다용도 목돌림 꼭지	10
십자핸들 가로꼭지(분리형) / 두갈래 꼭지(분리형) / 가로꼭지 대(분리형) / 커플링 대 (분리형) / 다용도 관불이 (분리형) / 세면기 / 샤워	11

빗물받이 약취차단장치	12
-------------	----

# Valve 밸브

Only the best quality has a future.



### 압력게이지용 스팀 겸용 밸브

- Globe Valve 역할을 동시 수행함.
- 시공이 간단하고, 좁은 공간에서 시공이 용이함
- 실용신안등록 : 241906
- 적용온도 : 120~150°C
- 규격 : 15/8 mm, 15/10 mm

#### Materials

No	부품명	재질
1	몸체	Bronze BC6
2	스트레이너너트	Brass C3604
3	스트레이너망	SUS 304
4	밸브대	Brass C3604
5	밸브너트	Brass C3604
6	핸드너트	SS34
7	와셔	TEFLON
8	핸들(200°C)	Nylon
9	밸브대링	TEFLON

※ 추후 변동될 수 있음



### 압력게이지용 스팀 겸용 밸브(25K)

- Globe Valve 역할을 동시 수행함.
- 시공이 간단하고, 좁은 공간에서 시공이 용이함
- 출원번호 : 30-2020-0036652호
- 적용온도 : 250~300°C
- 규격 : 15/10 mm

#### Materials

No	부품명	재질
1	몸체	Bronze BC6
2	스트레이너너트	Brass C3604
3	스트레이너망	SUS 304
4	밸브대	Brass C3604
5	밸브너트	Brass C3604
6	핸드너트	SS34
7	와셔	TEFLON
8	핸들(200°C)	Nylon
9	밸브대링	TEFLON

※ 추후 변동될 수 있음



디자인등록 : 30-1120718

### 압력게이지용 겸용 밸브(25K)

- Globe Valve 역할을 동시 수행함.
- 시공이 간단하고, 좁은 공간에서 시공이 용이함
- 적용온도 : 250~300°C
- 규격 : 15/10 mm

#### Materials

No	부품명	재질
1	몸체	SUS 304
2	스트레이너너트SUS	304
3	밸브대SUS	304
4	밸브너트SUS	304
5	밸브너트SUS	304
6	와셔SUS	304
7	핸들(200°C)	Nylon

※ 추후 변동될 수 있음



디자인등록 : 30-0708304

### 스텐압력게이지용 스팀 밸브

- Globe Valve 역할을 동시 수행함.
- 시공이 간단하고, 좁은 공간에서 시공이 용이함
- 적용온도 : 250~300°C
- 압력 : 35k
- 규격 : 15/10 mm

#### Materials

No	부품명	재질
1	몸체	SUS 304
2	스트레이너너트SUS	304
3	밸브대SUS	304
4	밸브너트SUS	304
5	밸브너트SUS	304
6	와셔SUS	304
7	핸들(200°C)	Nylon

※ 추후 변동될 수 있음



디자인등록 : 30-0708304

### 스텐압력게이지용 스팀 밸브

- Globe Valve 역할을 동시 수행함.
- 시공이 간단하고, 좁은 공간에서 시공이 용이함
- 적용온도 : 250~300°C
- 압력 : 35k
- 규격 : 15/10 mm

#### Materials

No	부품명	재질
1	몸체	SUS 304
2	스트레이너너트SUS	304
3	밸브대SUS	304
4	밸브너트SUS	304
5	밸브너트SUS	304
6	와셔SUS	304
7	핸들(200°C)	Nylon

※ 추후 변동될 수 있음



### 압력게이지용 스팀 겸용 밸브(소)

- Globe Valve 역할을 동시 수행함.
- 시공이 간단하고, 좁은 공간에서 시공이 용이함
- 적용온도 : 120~150°C
- 규격 : 15/8 mm, 15/10 mm



### 방열기 트랩

- 압력 : 0.5~5kg/Cm2
- 최고사용온도 : 150°C
- 사용유체 : 냉 · 온수
- 규격 : 15mm, 20 mm

수도 · 난방 · 밸브류 · 전문제조업체

# Valve 밸브

Only the best quality has a future.



**스윙체크밸브** · 실용신안등록 : 0370716  
· 디자인등록 : 0351691

**Materials**

No	부품명	재질
1	몸체	Brass C3771
2	덮개	Brass C3771
3	디스크	Bronze, Brass
4	힌지핀	SS34
5	플러그	Brass C3604

**Dimensions**

호칭	기호	d	a	×H	×L
	15	15	2.5	37	49
	20	20	2.5	43	59
	25	25	2.5	47	79
	32	32	3.0	55	81
	40	40	3.5	59	93
	50	50	4.0	64	102
	65	65	4.5	81	123
	80	80	5.0	90	152

·참고치수임 / 단위 : mm



**온수 스팀 자동에어밸브**

· 규격 : 1/8, 6 mm



**감압밸브(A형) 수도용**

· 압력 : 1차 10kg/Cm2  
2차 0.1~4kg/Cm2  
· 용도 : 가스, 기름, 전기보일러 및 순간온수기용  
· 규격 : 15 mm



**온수에어 밸브**

· 규격 : 1/8, 6 mm 1/4, 8 mm



**감압밸브(B형) 수도용**

· 압력 : 1차 10kg/Cm2  
2차 0.1~4kg/Cm2  
· 용도 : 가스, 기름, 전기보일러 및 순간온수기용  
· 규격 : 15 mm



**되수밸브**

· 규격 : 15mm

**Materials**

No	부품명	재질
1	몸체	Bronze BC6
2	밸브대	Brass C3604
3	패킹누르개너트	Brass C3771
4	패킹누르개링	Brass C3604
5	패킹	NBR
6	핸드휠	유라이트
7	육각너트	SS34

**Dimensions**

호칭	기호	d	a	×H	×L
	10	10	2.5	37	49

·참고치수임 / 단위 : mm



**스팀밸브**

· 규격 : 1/8, 6 mm



**에어밸브**

· 압력 : 10kg/Cm2  
· 용도 : 대 · 소형 연탄 · 기름  
가스보일러, 파이프 관내에 증기 기포현상의  
공기를 제거함  
· 규격 : 15 mm



**조절용 안전밸브**

· 압력 : 0.5~5kg/Cm2  
· 최고사용온도 : 150℃  
· 사용유체 : 냉 · 온수  
· 규격 : 15mm / 20mm



**유리관 밸브**

· 규격 : 15 mm, 20mm



**유리관밸브(호수용)**

· 규격 : 15 mm

Only the best quality has a future.

수도 · 난방 · 밸브류 · 전문제조업체

# Valve 부속

Only the best quality has a future.



**스텐 사이폰관**

· 규격 : 8mm, 10mm, 15mm



**철 사이폰관**

· 규격 : 8mm, 10mm, 15mm



**스텐웰 (온도계용)**

· 압력 : 20 k  
· 용도 : 온도계보호용(스팀)  
· 규격 : 50 ~ 300 mm



**크롬웰 (온도계용)**

· 압력 : 10 k  
· 용도 : 온도계보호용  
· 규격 : 50 ~ 350 mm



**서비스 소켓**

· 규격 : 15 mm

수도 · 난방 · 밸브류 · 전문제조업체

# Sewer 배수구

Only the best quality has a future.



## 배수구PVC용

- 출원번호: 30-2013-0050382
- 출원번호: 30-2013-0050373

- 용도 : 수영장, 사우나용
- 재질 : BS C3 (크롬도금)
- 특징 : 망이 부착되어 있어 바닥이 물질제거에 용이하며 배수시 보호망 기능이 가능함 (어린이발목걸림이없음)
- 규격 : 50mm, 65mm, 80mm, 100mm



## 배수구

- 실용신안등록: 0181577

- 용도 : 수영장, 사우나용
- 재질 : BS C3 (크롬도금)
- 특징 : 망이 부착되어 있어 바닥이 물질제거 용이 하며 배수시 보호망 기능이 가능함 (어린이발목걸림이없음)
- 규격 : 50mm, 65mm, 80mm, 100mm



## 이중 육가(하수구 약취차단용)

- 규격 : 50mm, 80mm, 100mm



## 신주육가(하수구 약취차단용)

- 규격 : 50mm, 65mm, 80mm, 100mm



## 스텐육가(하수구 약취차단용)

- 규격 : 50mm, 65mm, 80mm, 100mm

실용신안등록 제 0387069호  
디자인 등록 제0403450호

## 볼[Ball]을 이용한 세계 최초 약취 차단 트랩

배수될 때는 볼이 물에 떠서 배수를 원활히 하며, 물을 사용하지 않을 경우에는 볼이 배수구멍을 막아 주어 하수구 약취를 차단하도록 설계 되었습니다.

## 주의

시공시 볼에 이물질(예: 모래 등)이 끼이지 않도록 유의하십시오  
사용시 배수가 원활하지 않을 경우 볼의 물때를 제거하여  
사용하십시오.

Only the best quality has a future.

수도 · 난방 · 밸브류 · 전문제조업체

# sewer 하수구

Only the best quality has a future.

## 한 방울의 물도 낭비되지 않는 발로 밟는 절수형 수도장치

# “발바리”

실용신안등록 : 0262878  
의장등록 : 0305268/0413008

미국 특허등록  
일본 특허등록  
중국 특허 출원 중



- 무동력으로반영구적입니다.
- 설치하기가편하며절수에탁월합니다.
- 1년이면수도요금에서기계가값이빠집니다.
- 손이자유로워집니다.

### 절수형 발바리(TJW19160401)

- Ball Valve 및Globe Valve 역할을 동시 수행함.
- 시공이 간단하고, 좁은공간에서 시공이 용이함
- 적용온도 : 120~150℃
- 규격 : 15 mm

### 발꿈치를바닥에대고

- 온 수 : 빨간 표시의 왼쪽 패달을 살짝 밟으면 온수가 나옴
- 냉 수 : 파란 표시의 오른쪽 패달을 밟으면 냉수가 나옴
- 미온수 : 패달 2개를 동시에 밟으면 미지근한 물이 나옴
- ON/OFF : 급수량과 수온은 패달을 조작하는 힘에 따라서 조작되며 발을 떼면 물이 끊어짐
- 연속사용 : 계속 물이 나오게 하려면 패달을 깊히 밟은 상태에서 옆으로 밀어놓는다.

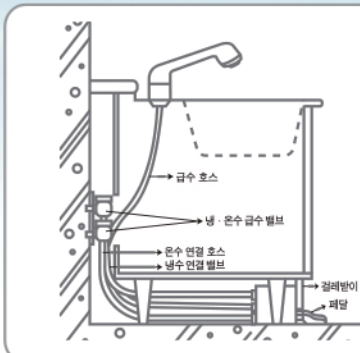

### 설치구성품

1. 기계본체를 싱크대 밑판에 고정시키는 고정대를 꽂는구멍
2. 싱크대 위에 세워놓는 수전
3. 물이나오는헤드
4. 발로 밟아 조작하는 발판
5. 싱크대 뒤벽에 설치 되어있는 온·냉수밸브와 기계본체를 연결하는 호스2개
6. 1번에 꽂는 고정대
7. 3번에 연결되어 있는 호스를 본체뒷면 가운데 연결구(3번)에 연결할 때 호스 끝에 꽂아서 연결하는 부품

### 각종방송프로그램에도소개된

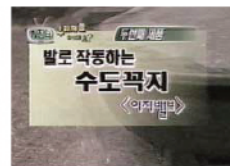

수도 · 난방 · 밸브류 · 전문제조업체

# Ventilator 환풍기

Only the best quality has a future.



## 욕실용 환풍기

- 몸체를 상부와 하부로 분리해서 방향전환이 가능하여 주름관을 45도 이상 굽힐 필요가 없음
- 다익형의 날개가 풍구처럼 상부에서 직선으로 바람을 토출하여 각입으로 생기는 저항을 받지않아 효율적
- 역풍방지 담파를 개선하여 외부공기의 역류현상이 완전히 차단
- 다익형의 시로코펜으로 개발하여 소음을 낮추고 풍량을 높여 기존제품 보다 효율적
- 보강목에 고정할 나사 못구멍을 한쪽에 두 개씩 더 뚫어 필요에 따라 고정위치를 선택 할 수 있음
- 보강목에 고정 할 부분을 넓게하여 견고한 설치가 가능



## 욕실용 환풍기 (SV-104)

- [청소시 주의사항]
- 전기부품에 물이 닿지 않도록 주의하여 주십시오.
- 커버와 본체를 안전하게 분리하여 주십시오.
- 날개를 빼낸 후 따뜻한 물수건으로 외부의 이물질들을 닦아 주십시오.
- 이때 약물이나 세제는 사용하지 마십시오. (휘발유, 벤젠, 신나, 세제, 락스, 아세톤 등)
- 본체내에 모터에는 물이 닿지 않도록 주의하여 주십시오.
- 규격 : 150×150 mm



## 욕실용 시로코펜 (SV-106DT)

- [청소시 주의사항]
- 전기부품에 물이 닿지 않도록 주의하여 주십시오.
- 커버와 본체를 안전하게 분리하여 주십시오.
- 날개를 빼낸 후 따뜻한 물수건으로 외부의 이물질들을 닦아 주십시오.
- 이때 약물이나 세제는 사용하지 마십시오. (휘발유, 벤젠, 신나, 세제, 락스, 아세톤 등)
- 본체내에 모터에는 물이 닿지 않도록 주의하여 주십시오.
- 규격 : 150×150



## 욕실용 환풍기 (흡배기 겸용)

- [청소시 주의사항]
- 전기부품에 물이 닿지 않도록 주의하여 주십시오.
- 커버와 본체를 안전하게 분리하여 주십시오.
- 날개를 빼낸 후 따뜻한 물수건으로 외부의 이물질들을 닦아 주십시오. 이때 약물이나 세제는 사용하지 마십시오. (휘발유, 벤젠, 신나, 세제, 락스, 아세톤 등)
- 본체내에 모터에는 물이 닿지 않도록 주의하여 주십시오.
- 규격 : 175×175



## 덕트형 환풍기 SV-106D

- [청소시 주의사항]
- 전기부품에 물이 닿지 않도록 주의하여 주십시오.
- 커버와 본체를 안전하게 분리하여 주십시오.
- 날개를 빼낸 후 따뜻한 물수건으로 외부의 이물질들을 닦아 주십시오.
- 이때 약물이나 세제는 사용하지 마십시오. (휘발유, 벤젠, 신나, 세제, 락스, 아세톤 등)
- 본체내에 모터에는 물이 닿지 않도록 주의하여 주십시오.
- 규격 : 150×150



## 2D 환풍기 YJ-103

- [청소시 주의사항]
- 전기부품에 물이 닿지 않도록 주의하여 주십시오.
- 커버와 본체를 안전하게 분리하여 주십시오.
- 날개를 빼낸 후 따뜻한 물수건으로 외부의 이물질들을 닦아 주십시오. 이때 약물이나 세제는 사용하지 마십시오. (휘발유, 벤젠, 신나, 세제, 락스, 아세톤 등)
- 본체내에 모터에는 물이 닿지 않도록 주의하여 주십시오.
- 규격 : 150×150

Only the best quality has a future.

수도 · 난방 · 밸브류 · 전문제조업체

# Ventilator 환풍기

Only the best quality has a future.



삼화 환풍기(YJ-103)

## 천정 · 배기 전용

저소음 BALL BEARING MOTOP

### [청소시 주의사항]

- 전기부품에 물이 닿지 않도록 주의하여 주십시오.
- 커버와 본체를 안전하게 분리하여 주십시오.
- 날개를 빼낸 후 따뜻한 물수건으로 외부의 이물질들을 닦아 주십시오. 이때 약물이나 세제는 사용하지 마십시오. (휘발유, 벤젠, 신나, 세제, 락스, 아세톤 등)
- 본체내에 모터에는 물이 닿지 않도록 주의하여 주십시오.
- 규격 : 150×150



원형 욕실용 환풍기(YJ-101)

### [청소시 주의사항]

- 전기부품에 물이 닿지 않도록 주의하여 주십시오.
- 커버와 본체를 안전하게 분리하여 주십시오.
- 날개를 빼낸 후 따뜻한 물수건으로 외부의 이물질들을 닦아 주십시오. 이때 약물이나 세제는 사용하지 마십시오. (휘발유, 벤젠, 신나, 세제, 락스, 아세톤 등)
- 본체내에 모터에는 물이 닿지 않도록 주의하여 주십시오.
- 규격 : 150×150

수도 · 난방 · 밸브류 · 전문제조업체

# Hygiene 위생기

Only the best quality has a future.



**관볼이앵글밸브**

· 규격 : 15 mm



**스텐 관볼이앵글밸브**

· 규격 : 15 mm



**수도앵글밸브**

· 규격 : 15, 20, 25 mm



**쇠핸디꼭지(대)**

· 규격 : 15 mm



**쇠핸디꼭지(소)**

· 규격 : 15 mm



**핸디 꼭지**

디자인등록 : 30-0449173

· 규격 : 15 mm



**가로 꼭지 (대·소)**

· 규격 : 15 mm



**핸디 커플링 꼭지**

· 규격 : 15 mm



**핸디 꼭지(대)**

· 규격 : 15 mm

Only the best quality has a future.

수도 · 난방 · 밸브류 · 전문제조업체

# Ventilator 위생기

Only the best quality has a future.



**쇠핸디 커플링 꼭지**

· 규격 : 15 mm



**쇠핸디 커플링 꼭지(호수용)**

· 규격 : 15 mm



**두갈래 꼭지**

· 규격 : 15 mm



**십자핸들세탁기꼭지**

디자인등록 : 30-00149173

· 규격 : 15 mm



**일반 원터치**

· 규격 : 15 mm



**쇠핸디 목돌림 꼭지**

· 규격 : 15 mm



**핸디 목돌림 꼭지**

· 규격 : 15 mm



**십자핸들 목돌림 꼭지**

· 규격 : 15 mm



**다용도 목돌림 꼭지**

· 규격 : 15 mm

수도 · 난방 · 밸브류 · 전문제조업체

# Hygiene 위생기

Only the best quality has a future.



십자핸들 가로꼭지(분리형)

· 규격 : 15 mm



두갈래 꼭지(분리형)



가로꼭지 대(분리형)

· 규격 : 15mm, 20mm



커플링 대(분리형)

· 규격 : 15 mm



다용도 관붙이(분리형)

· 규격 : 15 mm



세면기

· 규격 : 15 mm



사워

· 규격 : 15 mm

Only the best quality has a future.

발명특허 (제10-1182645호)

# 빗물받이 악취차단장치



서울시 빗물받이 품평회 참가 최우수 제품  
(통수성, 악취차단성) 선정.

## 국내최초 개발한 빗물받이 악취차단기

- 탁월한 악취 차단과 우수한 배수 능력 신뢰할 수 있는 제품
- 반영구적인 사용

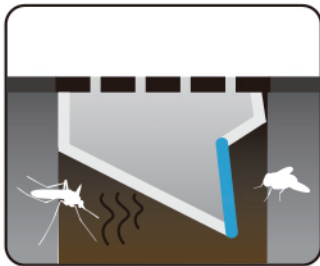

**평상시**  
(덮개가 닫혀 악취와 해충 차단)

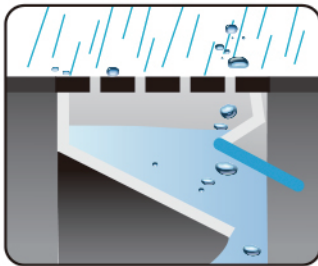

**우천시**  
(덮개가 열려 배수원활)

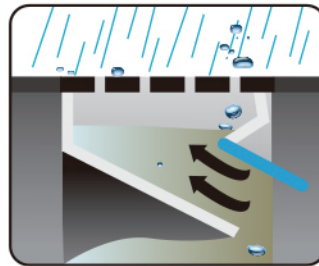

**역류시**  
(역류시 안전성 도모)

1. 공학적 설계로 개폐기에 하중을 두어서 악취차단 성능이 뛰어남
2. 하수구내의 오물과 병해충 (모기, 파리, 쥐) 등을 완벽차단하여 각종 호흡기 질환 및 대기오염 차단함
3. 기존 맨홀을 교체하지 않고 설치함으로서 시공이 간편하고 경제적
4. 엔지니어링 플라스틱 재질로서 화재와 충격에 우수하며 경사진 비탈길에서도 설치가 가능함
5. 평상시는 닫혀있어서 악취로 인한 도시민의 불쾌감을 차단함
6. 급작스런 폭우 또는 강우시에는 역류가 가능하게 하여 맨홀의 안전을 도모하였음

	TJENG-1	TJENG-2
모 델		
상판규격	485 × 385 mm	485 × 385 mm
물품식별번호	25124173	25124175

\* 유형별, 규격별 제작 가능함  
\* 기타규격은 본사 기술부와 상담하여 주시기 바랍니다.

품 명	본체	개폐문	역류플레이트	소음방지 패드	상부	하단	상판두께
재 질	엔지니어링 플라스틱	EPDM고무	PVC Foam tape	STS 304, EPDM고무	특수 플라스틱, 그라스	1T	

STS 304(Stainless steel)는 내식성, 접착성, 내구성이 뛰어나고 특히 부식방지에 뛰어나 고품질의 제품을 만드는데 널리 사용 됩니다.

발명특허 (제10-1182645호)



# 빗물받이 악취차단장치

서울시 빗물받이 품평회 참가 최우수 제품  
(통수성, 악취차단성) 선정.

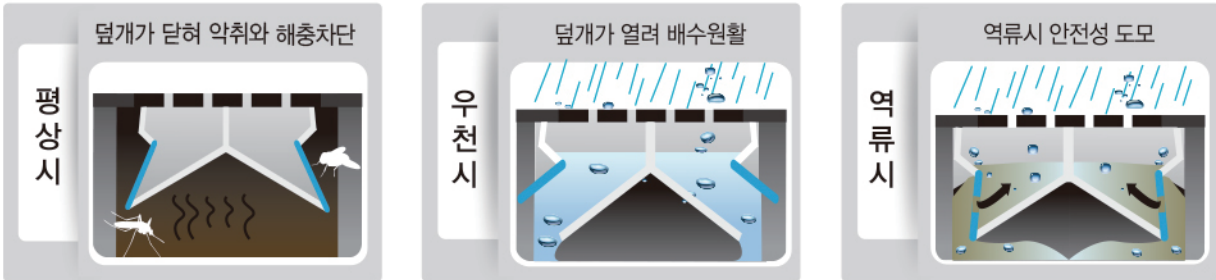
- 탁월한 악취 차단과 우수한 배수 능력 신뢰할 수 있는 제품



1. 공학적 설계로 개폐에 하중을 두어서 악취차단 성능이 뛰어남
2. 하수구내의 오물과 병충해 (모기, 파리, 쥐)등을 완벽차단하여 각종 호흡기질환 및 대기오염 차단함
3. 기존 맨홀을 교체하지 않고 설치함으로써 시공이 간편하고 경제적
4. 엔지니어링 플라스틱 재질로서 화재와 충격에 우수하며 경사진 비탈길에서도 설치 가능함
5. 정상시는 닫혀있어서 악취로 인한 도시민의 불쾌감을 차단함
6. 급작스런 폭우 또는 강우시에는 역류가 가능하게 하여 맨홀의 안전을 도모하였음

모 델	TJENG-P1	TJENG-S1
		
상판규격	390×490×90 mm	235×440×95 mm
물품식별번호	25255313	25255312
재질	ABC / TPE / RUBBER	ABC / TPE / RUBBER

\* 유형별, 규격별 제작 가능함

\* 기타규격은 본사 기술부와 상담하여 주시기 바랍니다.

# taejineng

## 빗물받이 악취차단장치

기술과 발명특허를 끈임없이 노력하는 기업입니다

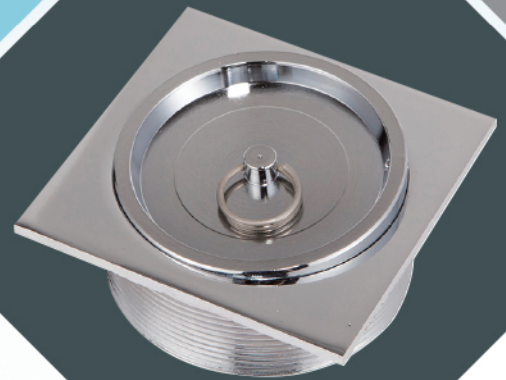

### 밸브

수도 · 난방 · 밸브류 전문 제조업체입니다.

### 배수구

품질보증인증업체로  
항상 정직과 신뢰를 바탕으로 노력하는 기업

## 환풍기

신제품 개발을 위한 기술력 향상

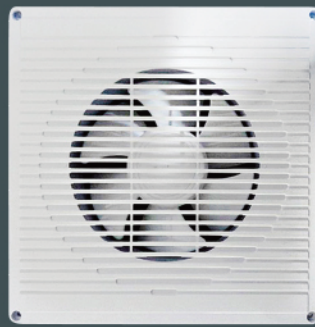

## 하수구

최고의 품질과 최고의 서비스



## 위생기

소비자를 먼저 생각합니다.

## 부속

더 나은 신제품 개발을 위한 기술력

## 주요납품 업체

태진이엔지가 함께 합니다

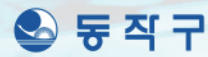
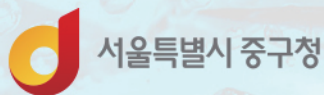
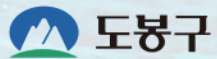



태진이엔지  
**taejineng**

경기도 양주시 백석읍 권율로 1123번길 31-9 가동,나동  
T. 02.713.6625 / 711.6625 F.031.871.6626  
Email. tjeng8312@naver.com



조달청등록제품